

Principals resultats

» Durant el mes de febrer, el total de vehicles matriculats a les Illes Balears ha estat de 1.823 i el de turismes, 1.382.

» La variació interanual del nombre de vehicles matriculats a les Illes Balears registra una davallada del -11,93%, mentre que a Espanya aquest mateix valor disminueix un -7,27%.

» Quant a les variacions respecte del mes anterior, les xifres totals mostren, per al conjunt de les Illes Balears, un augment del 13,37% i al conjunt de l'Estat és de 13,72%.

» A les Illes Balears s'aprecien diferències entre municipis, destaquen el nombre de turismes matriculats: Palma, 425, Santanyí, 102, Calvià, 74, Manacor, 51, tots ells a Mallorca. A l'illa d'Eivissa destaca Sant Josep de sa Talaia, 76 i Eivissa capital, 57. A Menorca únicament podem destacar Maó, amb 31 turismes.

Variació interanual del nombre total de vehicles: Illes Balears i Espanya (%)

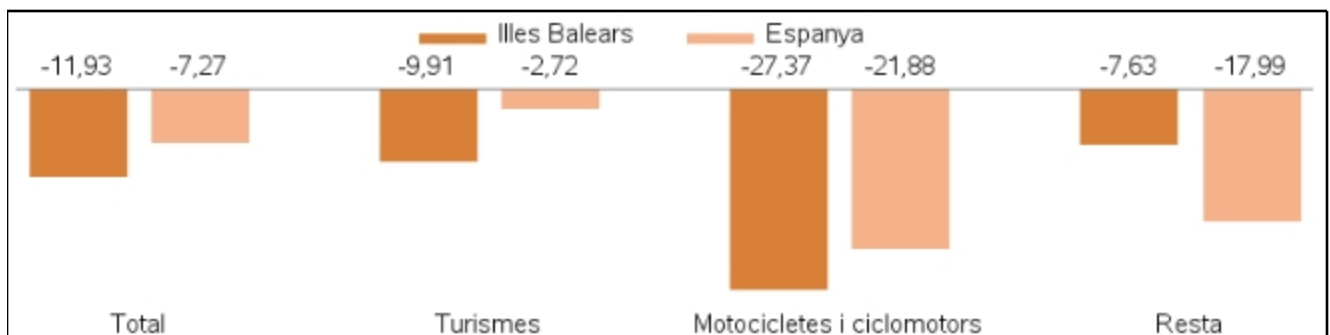

Evolució de la taxa de variació interanual del nombre de vehicles matriculats: Illes Balears i Espanya

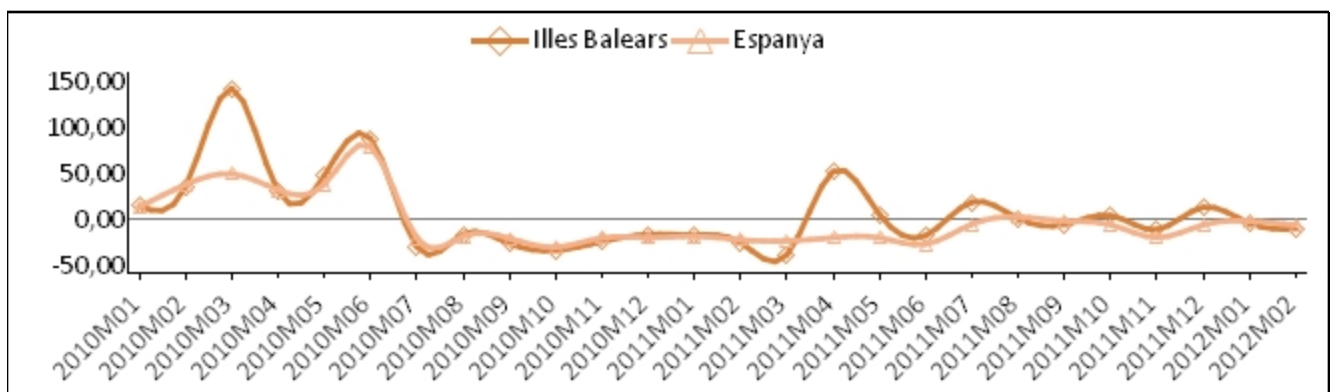

Evolució mensual del nombre de vehicles i turismes matriculats a les Illes Balears

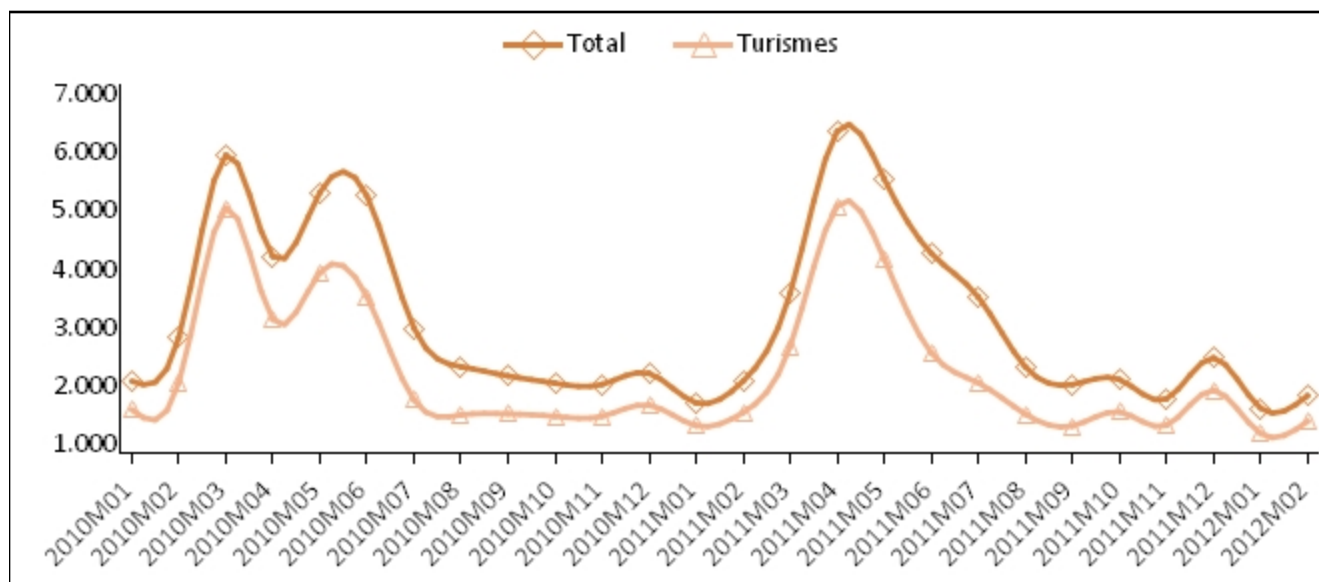

Nombre de matriculacions per tipus de vehicle: Illes Balears i Espanya

	Febrer 2012	
	Illes Balears	Espanya
Total	1.823	85.402
Turismes	1.382	65.202
Motocicletes i ciclomotors	199	7.301
Resta	242	12.899

Nombre de turismes matriculats per municipis

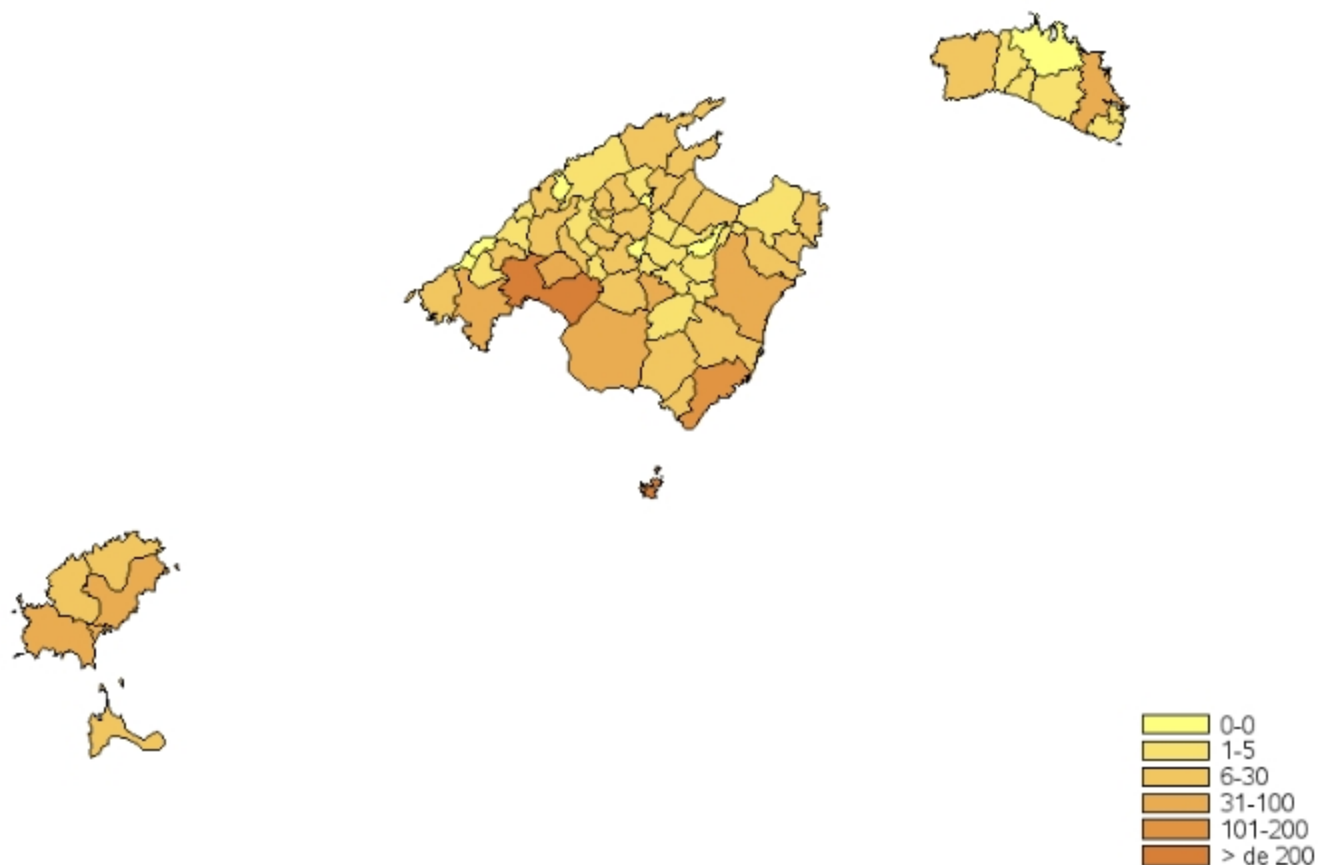

Més informació disponible al web de l'Ibestat

» Estadístiques>Economia>Sector Serveis>Transport> Matriculació de vehicles

Informació relacionada

» Estadístiques>Economia>Sector Serveis>Transport>Parc de vehicles

Informació metodològica

» Aquesta operació estadística proporciona informació sobre el nombre de vehicles que s'han matriculat en un mes determinat a les Illes Balears. La periodicitat d'aquesta estadística és mensual i les dades provisionals provenen de la Direcció General de Trànsit (DGT) per a tot el territori espanyol. L'explotació específica que du a terme l'Ibestat proporciona dades sobre els vehicles matriculats a partir d'una agregació pròpia del tipus de vehicle.

Contacte

• info@ibestat.caib.es